Thais Palomares
Marketing

Phone: +55 11 4613-8716
Fax: +55 11 4777-1456
E-Mail:
thais.palomares@br.ebmpapst.com
Internet: www.ebmpapst.com.br

Euroshop recebe inúmeros visitantes e mostra tendências

São Paulo, Março 2014 – A Euroshop, uma das mais expressivas feiras dirigidas ao setor supermercadista, que aconteceu em Düsseldorf, Alemanha, em fevereiro último, recebeu a visita de importantes redes supermercadistas da Europa, representadas pelos seus proprietários e profissionais da área técnica; de fabricantes de equipamentos para todas as seções das lojas; e uma significativa presença de empresários brasileiros em busca das tendências do setor.

Realizada a cada 3 anos, a Euroshop é responsável por fomentar negócios de "peso", o que não foi diferente para a ebm-papst que pode identificar alguns movimentos de mercado e, inclusive, intenções de empresas em estabelecer negócios no Brasil, o que se reflete diretamente nas operações da filial brasileira.

"A presença da ebm-papst, incluindo representantes da filial Brasil, é fundamental nesse evento, pois além de fortalecer a relação com os clientes que visitam a feira, também temos a oportunidade de conhecer novos clientes que procuram diferencias tecnológicos e de performance, exatamente o que a ebm-papst tem de melhor a oferecer em seus produtos", afirma Daniel Marcucci, Gerente de Vendas da ebm-papst Brasil que participou do evento.

Um dos destaques da ebm-papst na Feira foi a linha AxiCool, ideal para utiização em evaporadores e câmaras frias. Além da eficiência, robustes e vida útil elevados, a facilidade para a manutenção do equipamento, como a limpeza do aletado, é o ponto alto desta linha.

A **linha ESM** (energy saving motors) que apresenta uma eficiência impresisonante de até 70%, e é utilizada em balcões e expositores, estava presente nos estandes de diversos cliente de peso na feira, assim como o premiado **difusor AxiTop**, que apresenta um aumento de até 9% na vazão com reduzão de até 7,2dB, e já está disponível no mercado brasileiro.

"No início do segundo semestre, teremos o lançamento de um equipamento de elevada tecnologia, o Flow Grid, que instalado na tomada de ar possibilita sensível diminuição no nível de ruído, e foi visto pelos visitantes da Euroshop com bastante interesse", acrescenta Daniel.

Sobre a ebm-papst Brasil
A ebm-papst é uma multinacional alemã, líder no segmentgo de motores ventiladores, com 50 anos de atuação. No País, a filial da empresa se instalou em 1998 e hoje está localizada em uma moderna sede na cidade de Cotia (SP). A ebm-papst Brasil desenvolve negócios com companhias nos sgementos de Refrigeração Comercial, Industrial (grandes frigoríficos), Supermercados, Telecom, Ventilação e Ar condicionado e Revendas e Distribuidores no Brasil.

Thais Palomares
Marketing
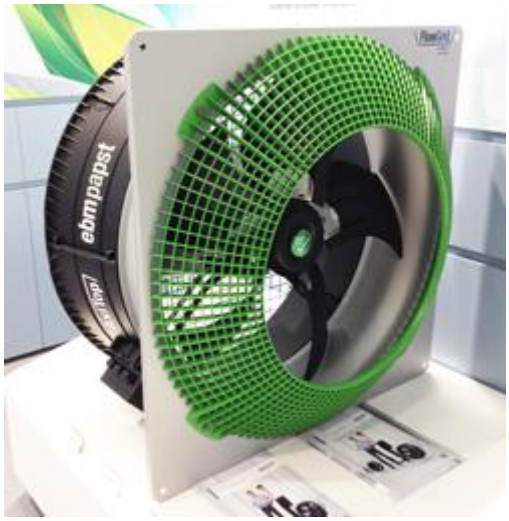
Phone: +55 11 4613-8716
Fax: +55 11 4777-1456
E-Mail:
thais.palomares@br.ebmpapst.com
Internet: www.ebmpapst.com.br